



ARCHIVO MUNICIPAL DE TORREÓN





BIBLIOTECA DIGITAL



C. ACUÑA 140 SUR, TORREÓN, COAHUILA, MÉXICO.
TEL.: (52) (871) 716-09-13

www.torreon.gob.mx/archivo

 Archivo Municipal de Torreón Eduardo Guerra

 @ArchivoTRC

Monografía
de la

COMARCA LAGUNERA

TORREON, COAH.-GOMEZ PALACIO, DGO.-LERDO, DGO.

1954

Comarca Lagunera

*Las dos principales Ciudades que la forman son: Torreón, Coah.
y Gómez Palacio, Dgo.*

Torreón la más joven de las antes mencionadas se fundó como poblado en 1887, para pasar como Villa en 1893 y finalmente como Ciudad en 1907.

En 1900 tenía una población de 13,845 habitantes y actualmente cuenta con 160,000.

Gómez Palacio fué fundada en el año de 1883, dándosele este nombre en honor de Don Francisco Gómez Palacio, Gobernador que fué del Estado de Durango.

Esta Ciudad en Durango al igual que Torreón en Coahuila son las principales poblaciones Industriales y Agrícolas. Actualmente cuenta con 65,000 habitantes.

PATROCINADORES:

C. GOBERNADOR DEL ESTADO DE COAHUILA.

C. PRESIDENTE MUNICIPAL DE TORREON.

[Signature]
REGIDOR

[Signature]
TESORERO MUNICIPAL

[Signature]

[Signature]
RECAUDADOR DE RENTAS DEL ESTADO

[Signature]
INSPECTOR DE POLICIA.

ALMACEN ATOYAC DE TORREON, S. A.
TORREON, COAH.

[Signature]
BOLSA Y ADMINISTRACION
DE CASAS Y TERRENOS DE LA LAGUNA

[Signature]
EL GOLFITO

[Signature]
YESO TORREON
Fabricadores de Maquinaria, S. A.

[Signature]

MERCANTIL CEPEDA

[Signature]
José A. Sánchez - Gto. General.
Va. No. EL AGENTE GENERAL

[Signature]
Cia. Com. "UMACO", S. A.

JUAN MARRA MARCOS - GERENTE GENERAL

El Jefe de la Oficina

LIC. JOSÉ A. ORTEGA

GARRIDO HERMANOS, S. A.

C. CEPEDA

[Signature]
FCA. DE CARTON Y PAPEL

[Signature]
Mercantil Ochoa, S. Sociedad Cooperativa
de Trabajadores del Volante y
Mecánicos de la Laguna, S. C. L.
CITE DEL CONSEJO DE ADMINISTRACION

BANCO AGRICOLA, S. A.

MUTUALIDAD DE SEG. AGRIC.
"LAGUNA"

Delegado Agrario

Ing. Manuel Castro M.

FRANCISCO DOMINGUEZ PAULIN

SALVADOR H. RODRIGUEZ

SERVICIOS EJIDALES, S. A.

Aseguradora Agrícola Industrial, S. A.

[Signature]
AGRICOLA THOMPSON

[Signature]
LA CERES LAGUNERA, S. A.

J. CRUZ DIAZ

JESUS FLORES



*Edificio de "Monterrey" Cia. de Seguros, el lujoso Hotel Elvira
y el Banco de México.*

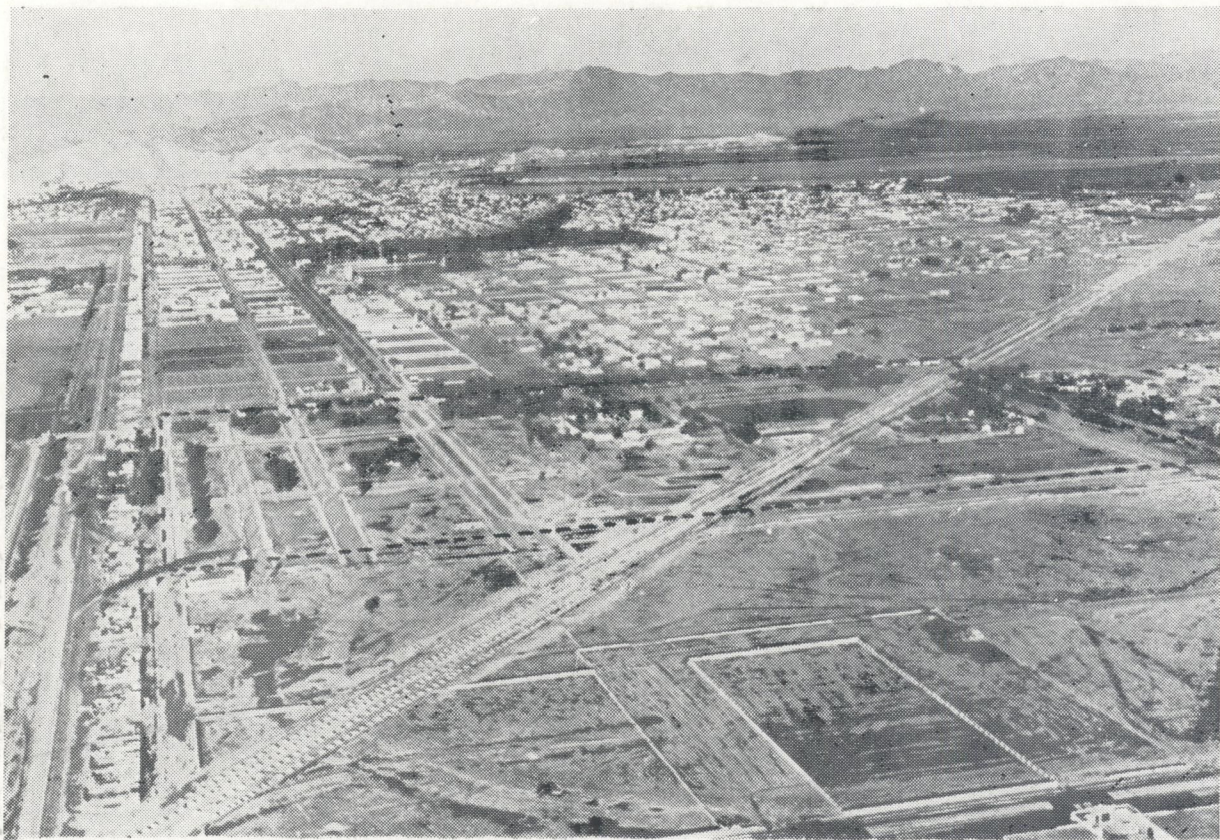

*Fraccionamiento "Nuevo Torreón" de "Inmobiliaria la Propiedad", S. A.,
El rayado delimita los terrenos que se urbanizan. El mejor situado, como demuestra la foto.
Conducen a él ocho Avenidas y lo cruza la moderna Diagonal.*



Imponente vista aérea de la bella Ciudad de Torreón, Coah.

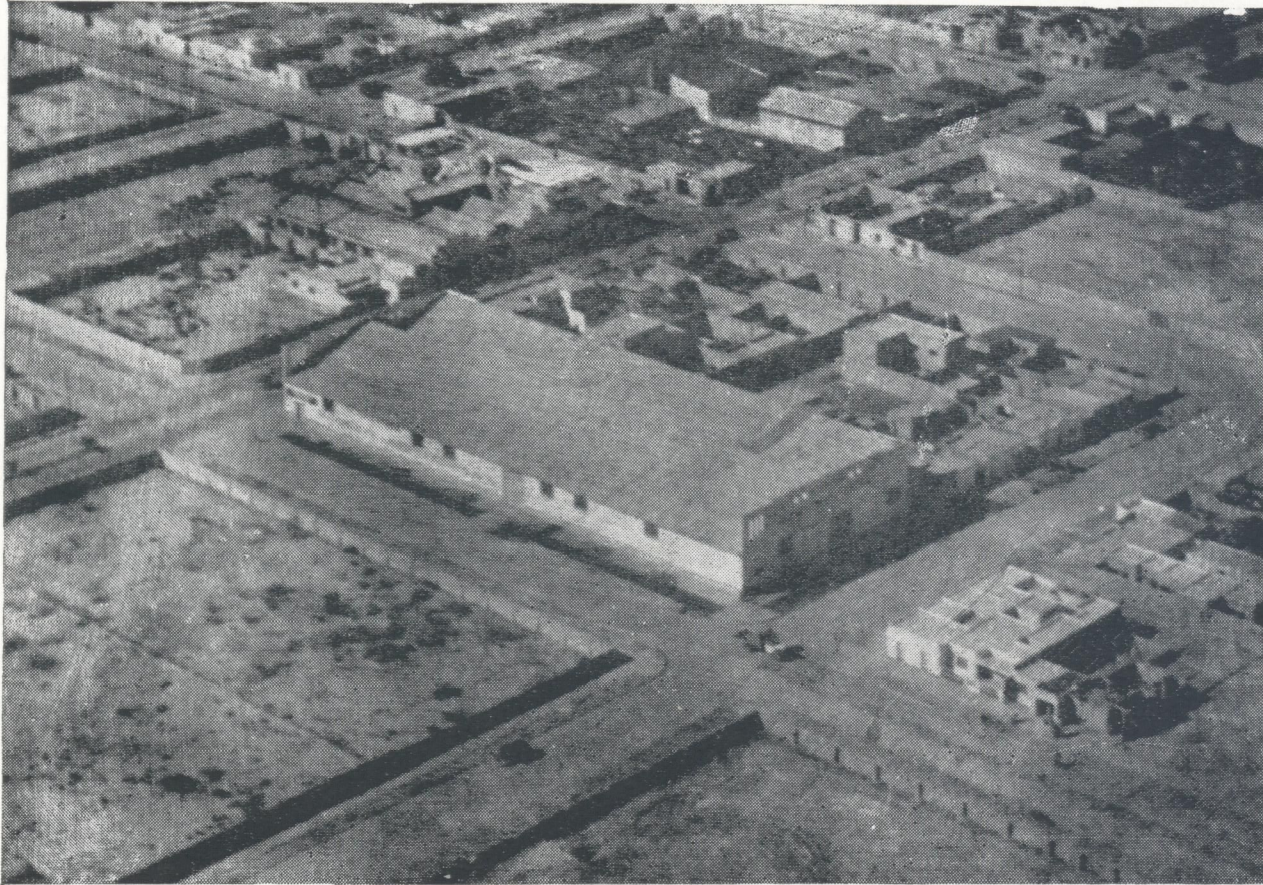

*Las más grandes y modernas Bodegas en el Norte de la República Mexicana en Alcoholes,
Vinos y Licores las tiene A. V. y L. S. A*

*A. V. y L. S. A. The biggest and most modern in the North of the Mexican
Republic Dealers in Wins and Liquors.*



El moderno boulevard en construcción que ha descongestionado el tráfico de oriente a poniente.

The new boulevard has solved the traffic congestion from east to west.



La Escuela "Rodríguez" estupendo plantel educativo, es una de las muchas construidas por el Gobierno del Estado en cooperación con el H. Ayuntamiento de Torreón.

"Rodríguez" School one of the many Public School constructed by the Municipal Authorities.



"La Cia. Cervecería de la Laguna"

fabricante de la conocida marca de Cerveza "Cruz Blanca"

Air view of the Cia. Cervecería de la Laguna famous for it's "Cruz Blanca" Beer.

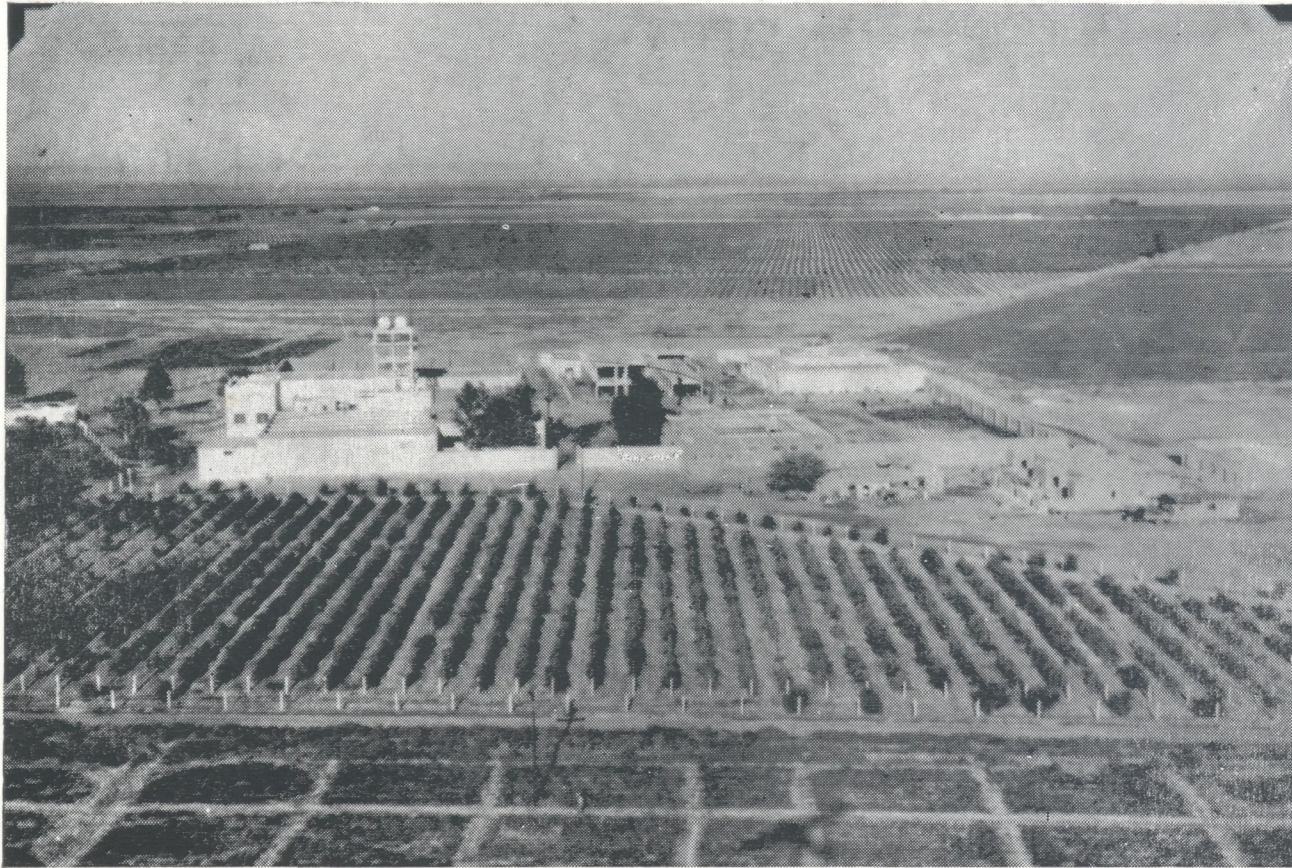

Una vista de Bodegas Batopilas, S. A. y los Viñedos de "Batopilas" y "El Bocho"
Batopilas Distillery and "Batopilas" and "Bocho" vineyards producers of Cognac and Brandy.



Interior de la "Deportiva Prado" la mejor surtida en Artículos Deportivos.

"Deportiva Prado" - The best store handling sport articles.

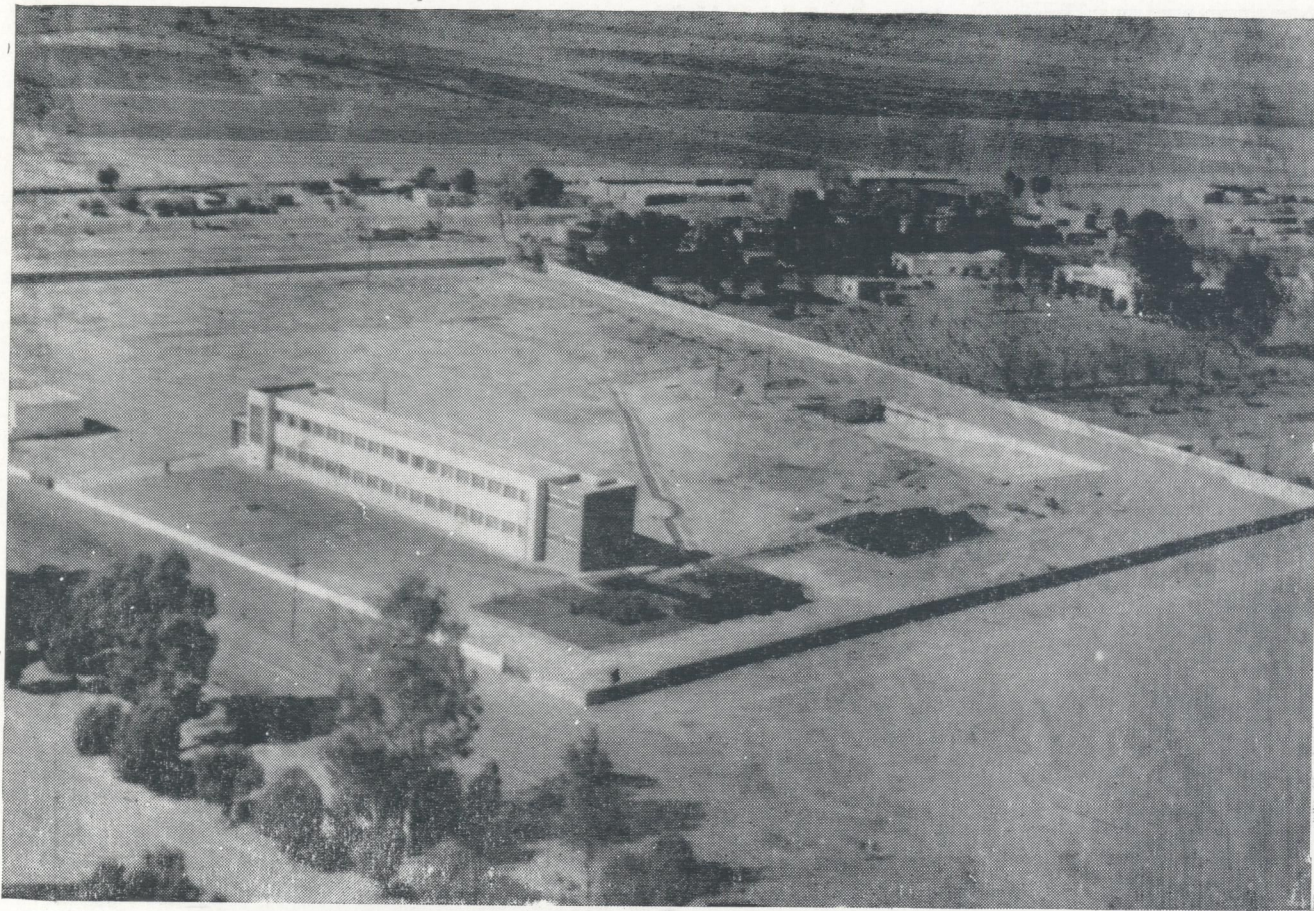

La monumental Escuela construida por los Ejidatarios en el Ejido de Florida bajo el auspicio de la Mutualidad de Seguros Agrícolas "La Laguna" a la derecha se ve la alberca.



Torreón cuenta con Restaurants de lujo como lo es el que presentamos en la foto:

"La Rambla"

Inside view of the Swank "La Rambla" Restaurant.

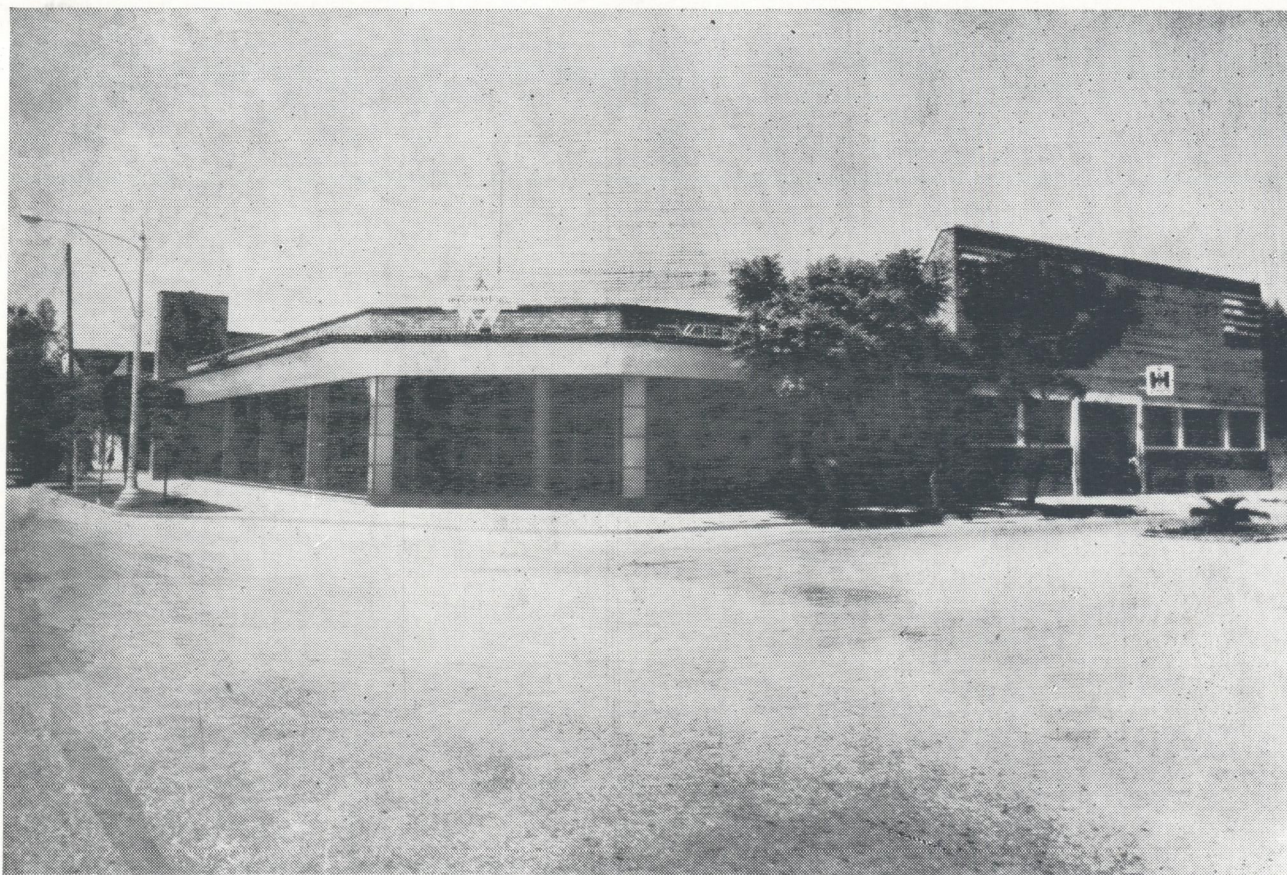

*Edificio de Camionera de Torreón, S. A., Distribuidores autorizados de los
Camiones International en la Comarca Lagunera.*



Planta baja de la Negociación "Rango" dedicada a sala de música, equipada con aparatos de alta fidelidad.

Music Department of the "Rango" Store

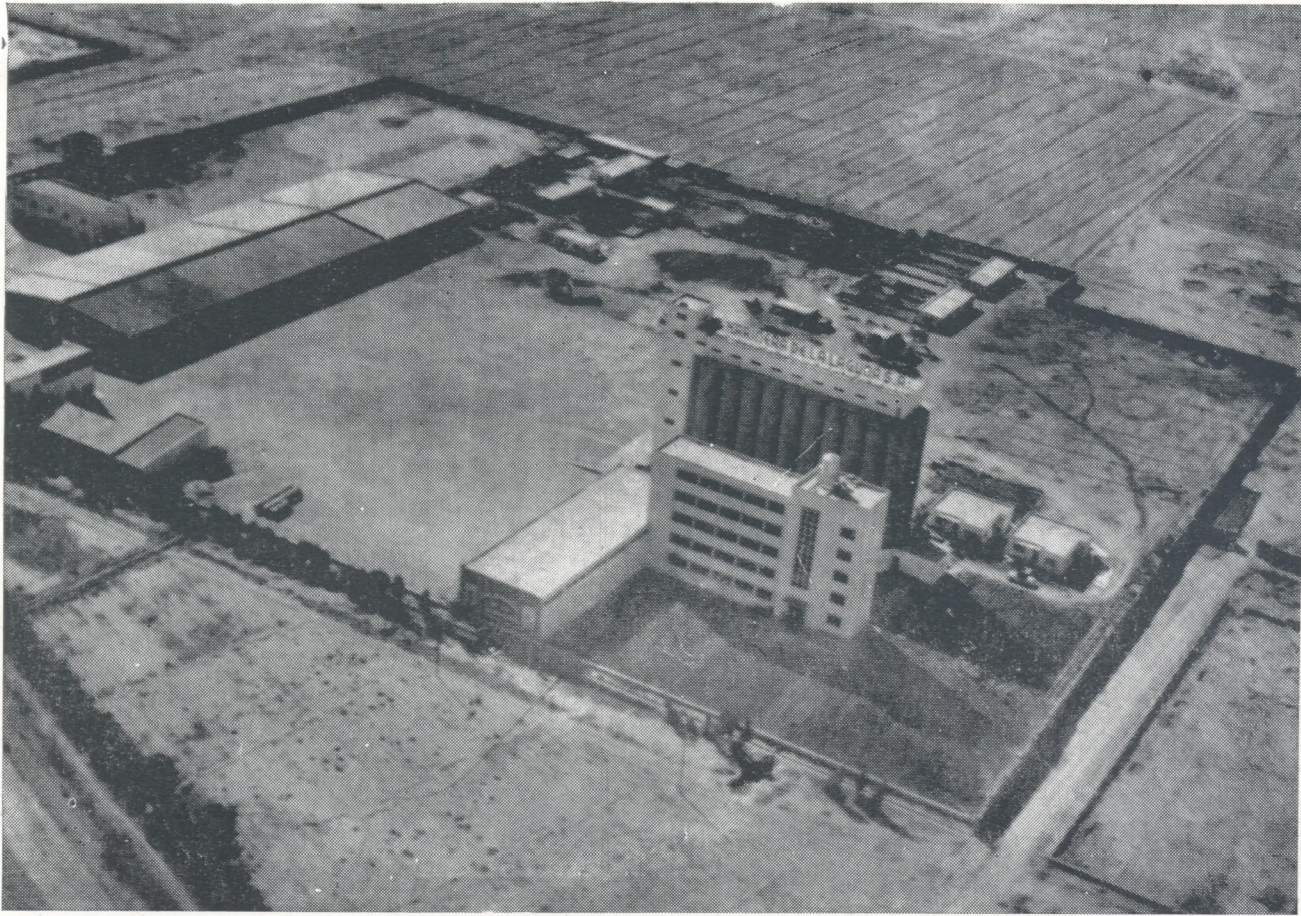

La Cía. Harinera de la Laguna otro de los grandes Molinos de Trigo en la Comarca Lagunera.

Cía. Harinera de la Laguna, another of the big flour mill located in this city.

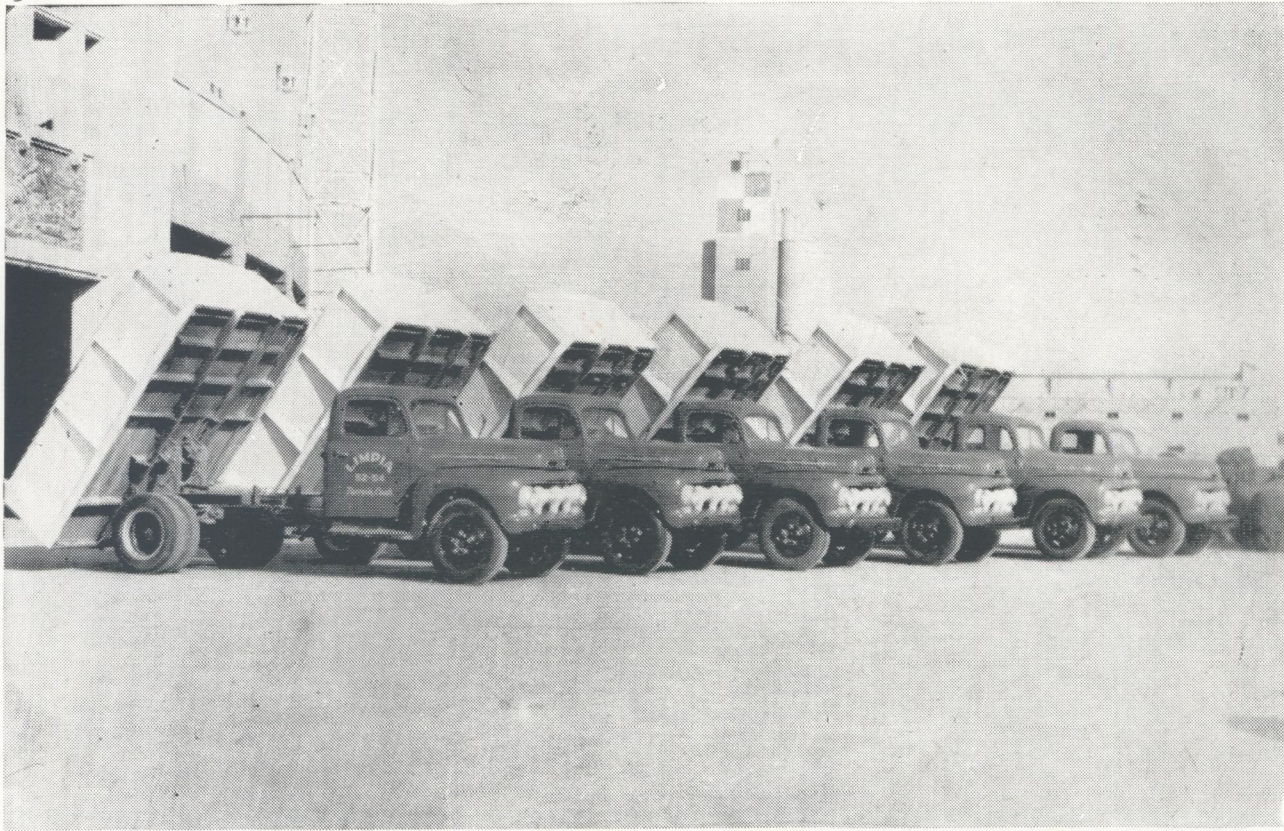

La Ciudad de Torreón ha sido dotada de una flotilla de camiones de limpia por el H. Ayuntamiento 1952-54

Sanitary equipment of the City.



La Escuela "España" lograda con el esfuerzo unido de la H. Colonia Española de Torreón y el Gobierno del Estado.

"España" School built by the State Government and the support of the Spaniard Colony.



Torreón cuenta con modernas tiendas de ultramarinos. Como ejemplo están los Almacenes A. B. C. que presentamos en la foto, propiedad del Sr. Francisco Domínguez Paulín.

A.B.C. The most important grocery store in the north of México, Mr. Francisco Domínguez Paulín.

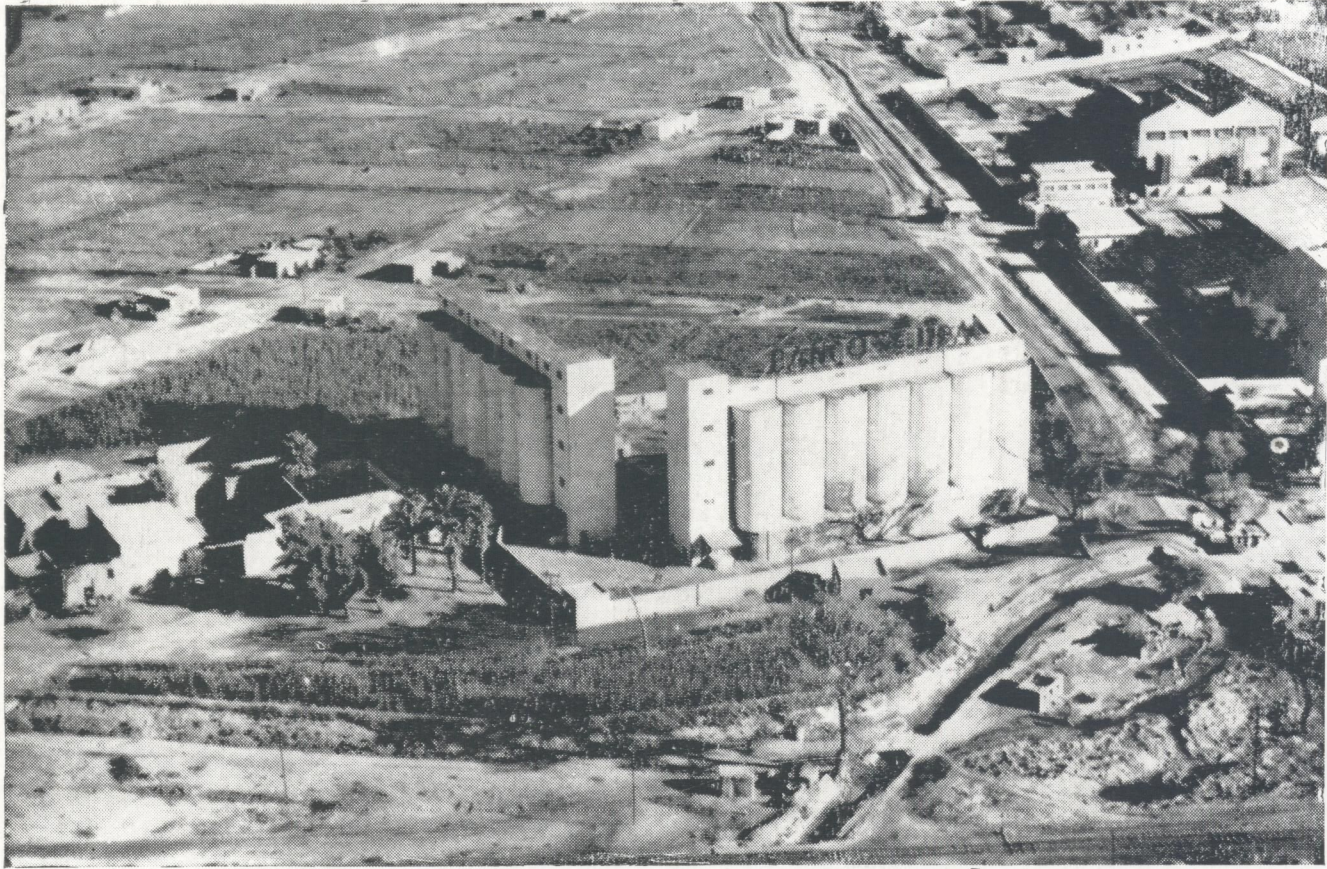

Silos del Banco Ejidal en Chávez, Coah.

Silos of the Banco Ejidal in Chávez Coah.



"La Ceres Lagunera"

Uno de los importantes Molinos de harina en la Comarca Lagunera.

"Ceres Lagunera." One of many important flour mills.



La fábrica de Papel y Cartón produce papel, cartón y con especialidad la lámina fibrosa marca "Torreón".

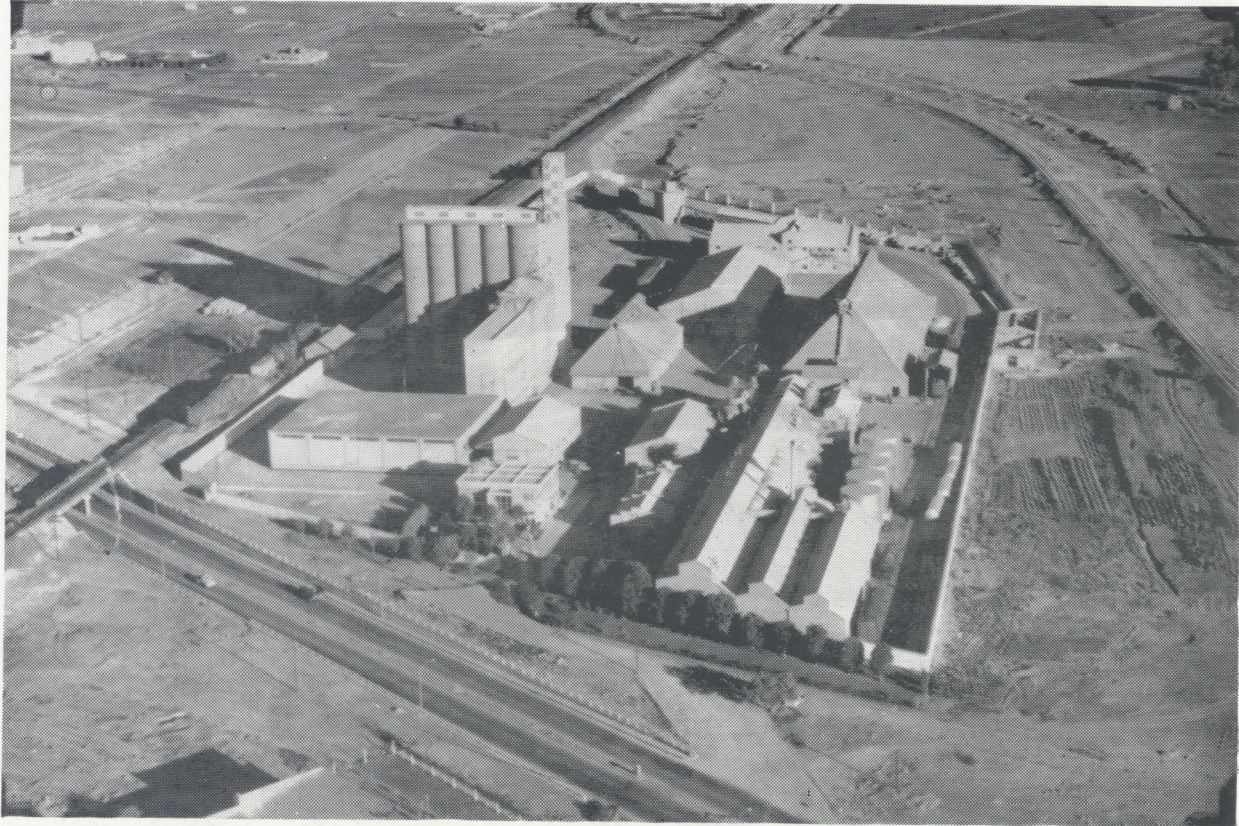

*Jabón, Aceite, Manteca, son algunos de los muchos productos de las fábricas que forman
"Industrias Unidas"*

Soap, Seed Oil and Shortening are Some of the products Manufactured by "Industrias Unidas"



En la parte baja de la fotografía se observa el edificio correspondiente a la Planta Despepitadora "Amparo", S. A. de Gómez Palacio, Dgo. la cual cuenta con la instalación y maquinaria más moderna, lo que hace de ella una de las más importantes en su género en la Comarca Lagunera. (Cotton Gin.)



Otra hermosa Residencia en la Colonia de las Rosas es la del Sr. Rosbel Ramón.

Mr. Rosbel Ramon Residence.

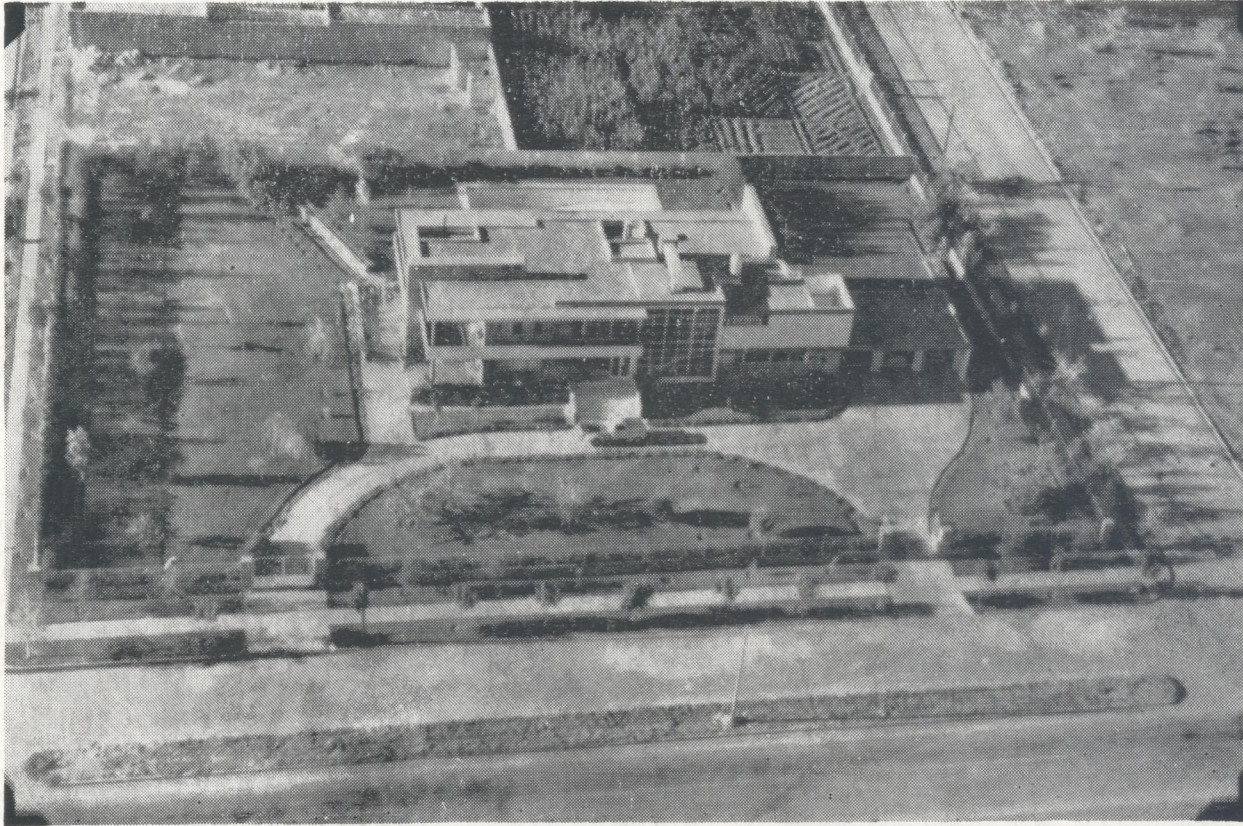

*La casa del Vice-Presidente Nacional de los Leones Sr. Agustín Reed en la Colonia de las Rosas de Gómez Palacio, Dgo.
Mr. Agustín Reed's Residence - Vice President of the International Lions Club in México.*



"El Golfito" único en extensión en la República, deleite de Laguneros y Turistas.

"El Golfito" Miniature golf park the best in all México.

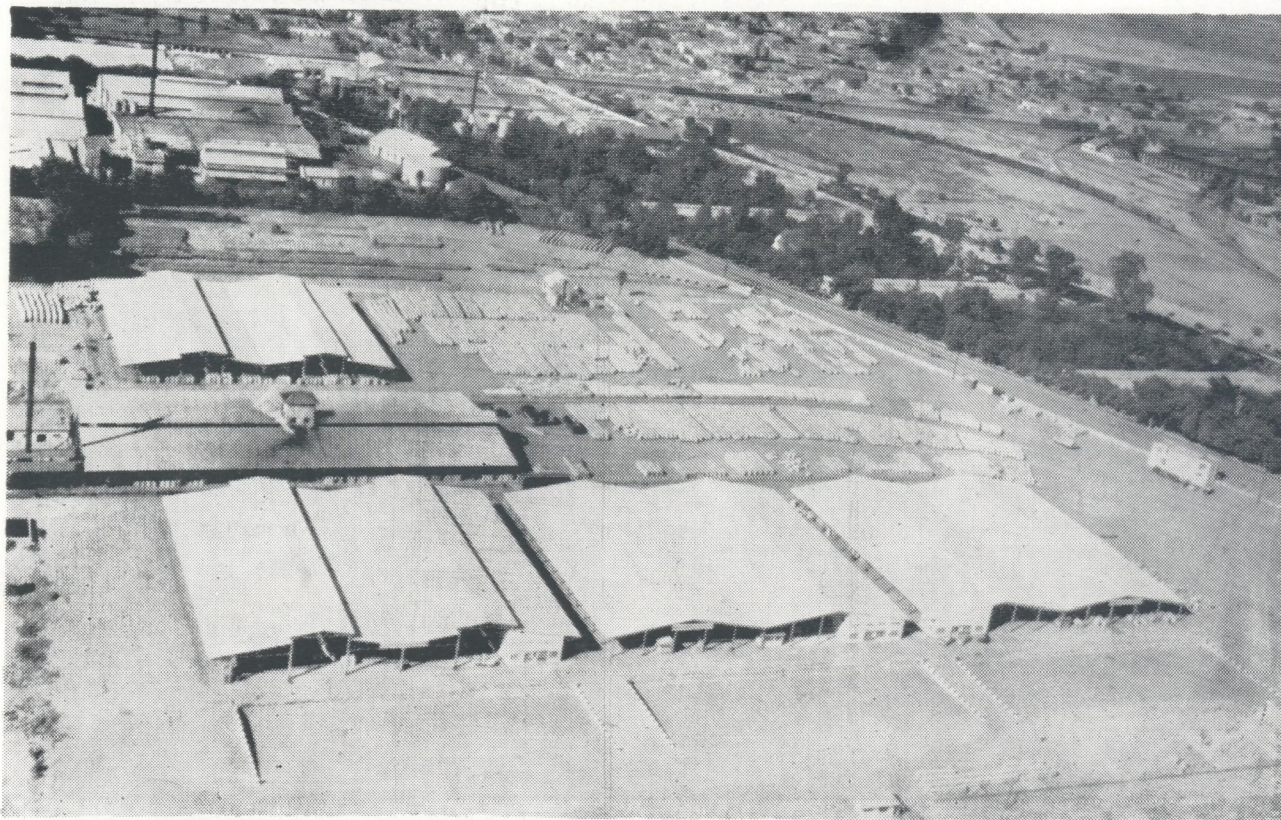

*Vista aérea de Compresora Lagunera, S. A., de Gómez Palacio, Dgo., la
primera en su género en la República.*



*Gómez Palacio cuenta con el mejor Campo Turista en el norte de la República
"El Campestre"*

*"El Campestre" the best tourist Camp.- Excellent service, excellent food, special attention to the guests
and most up-to-date conveniences.*

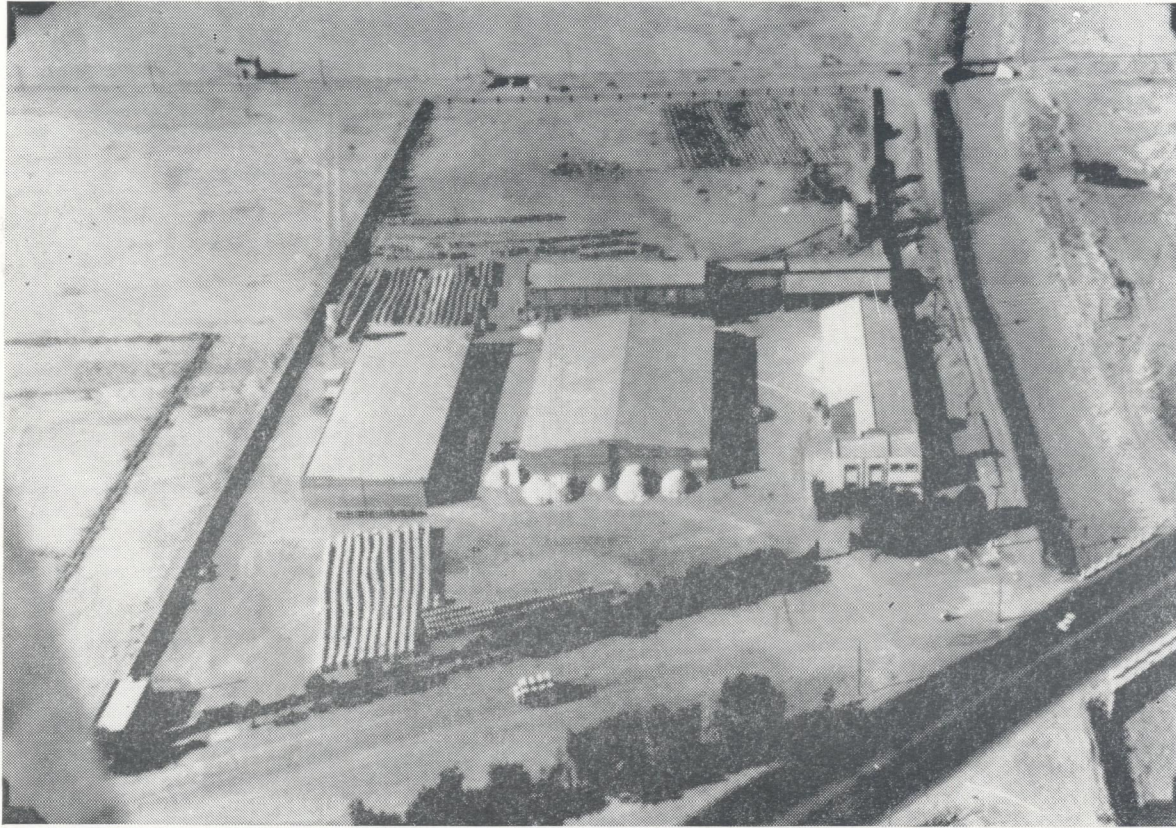

*Hermosa vista aérea de la Planta Despepitadora "Jerryzas" de Gómez Palacio, Dgo.
"Jerryzas" Cotton Gin.*

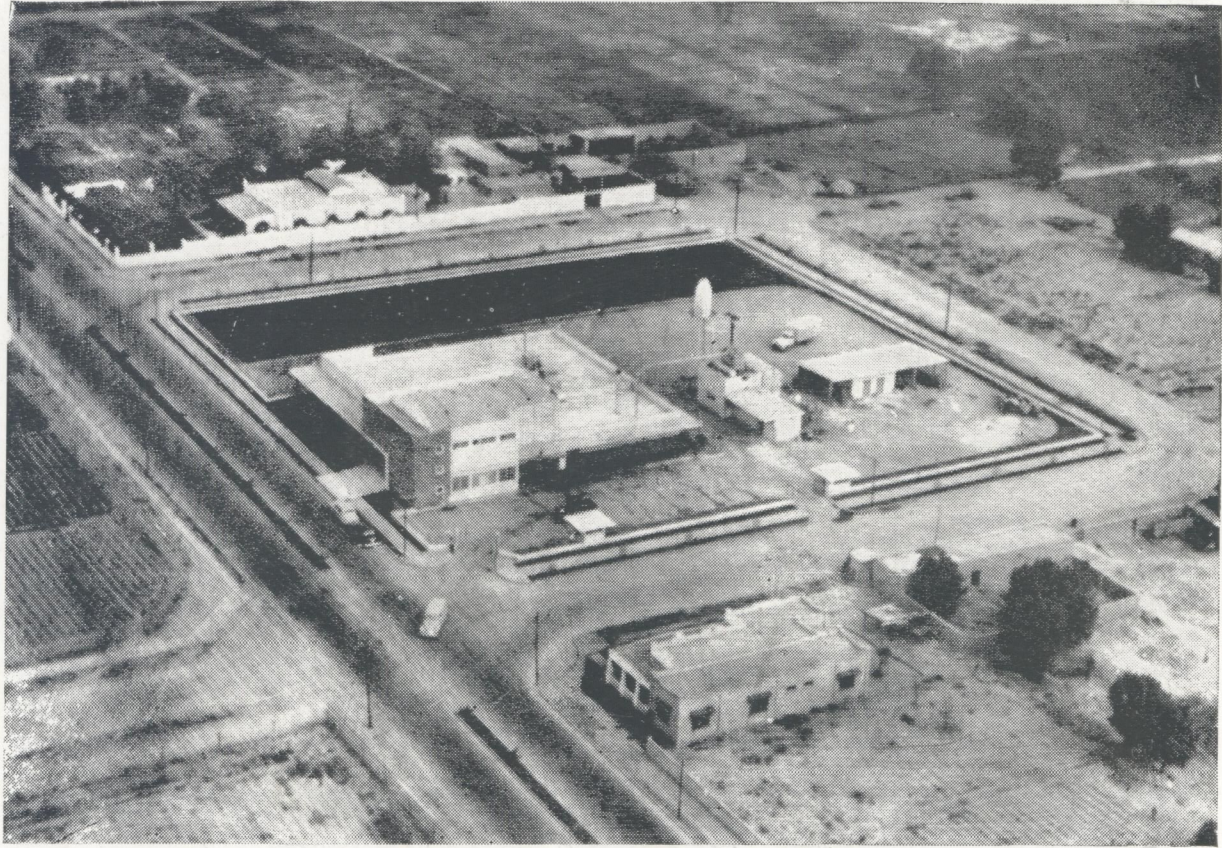

La Pasteurizadora Laguna es una demostración de la unión que existe entre los estableros de Torreón.

Aerial photo of the Pasteurizadora Laguna, Plant.



Vista interior del cétrico Restaurant "Club Plaza".

Interior of the downtown restaurant "Club Plaza"



"El Hospital Infantil" de Torreón cuenta con un equipo de primera para la atención de enfermedades de los niños.



La Cia. Comercial Cimaco, es la más importante en la Comarca Lagunera en artículos para el hogar.

Cia. Comercial Cimaco, is the most important store selling houseware in the Comarca Lagunera.



La Paileria del Sr. José Herrera Mora que fabrica Tanques de enormes dimensiones.

Big dimension steel tank factory - owner: Mr. José Herrera Mora.

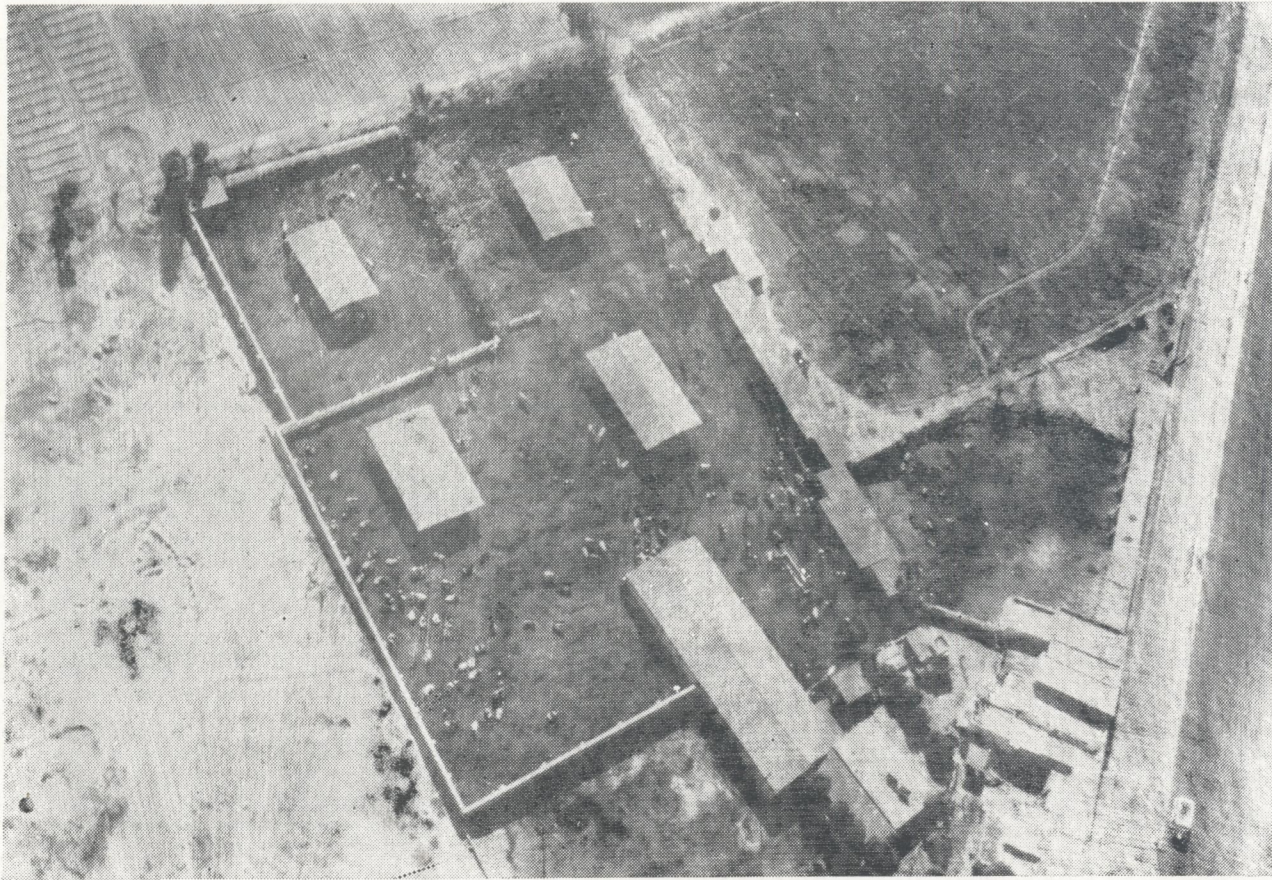

El Establo más grande de la Comarca Lagunera propiedad del Sr. Jesús Flores.
The greatest stable in the Comarca Lagunera, property of Mr. Jesús Flores.

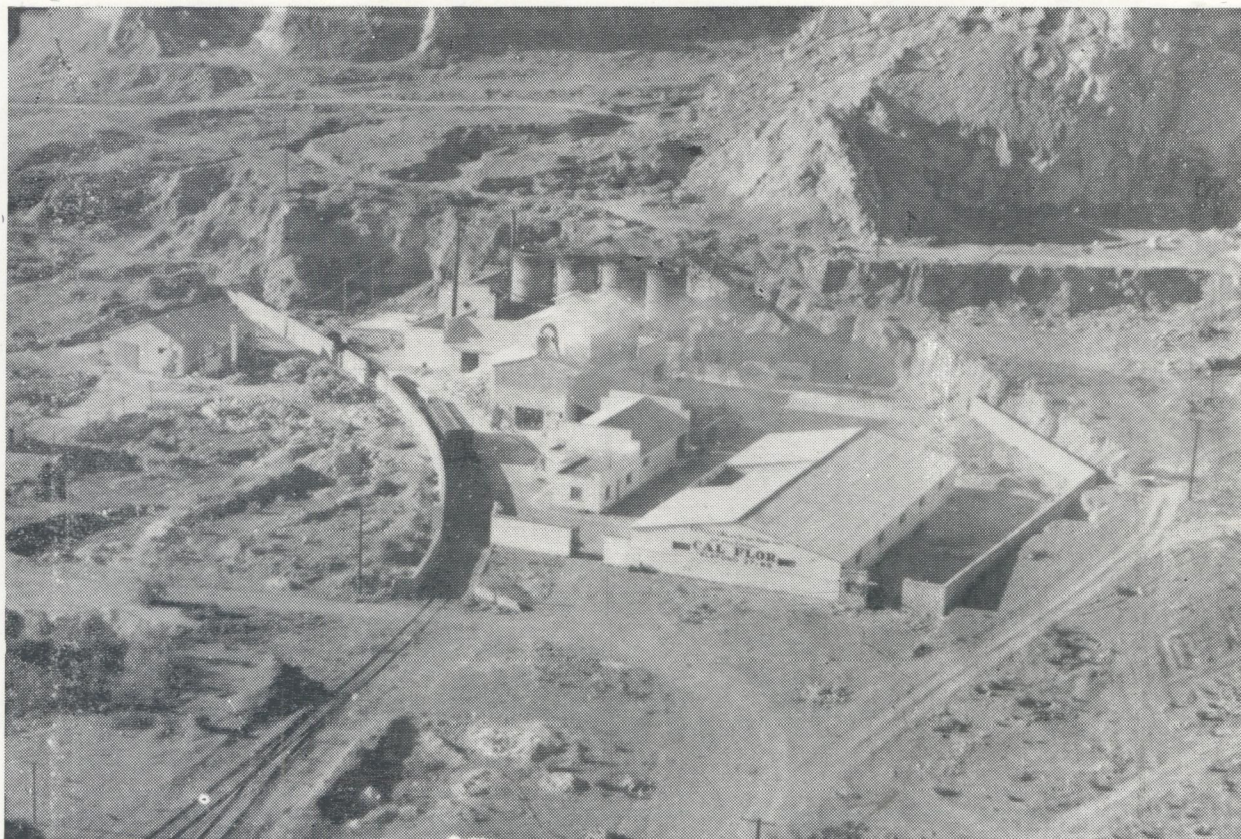

En la foto presentamos "La Cia. Industrial de Mármoles" ubicada cerca del antiguo Panteón.

View of the "Industrial Marble Company"

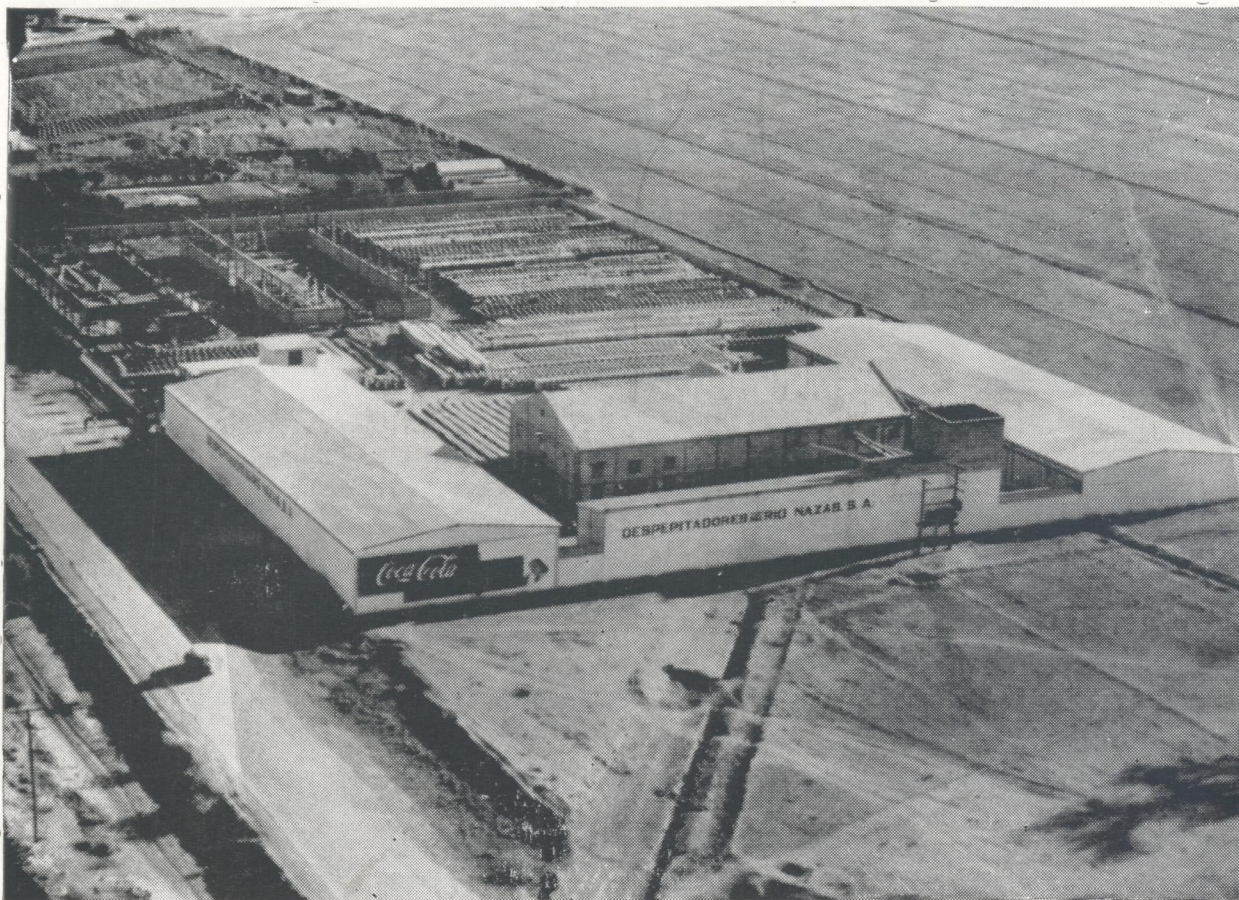

Despepitador de Servicios Ejidales, S. A., La construcción que se ve al fondo donde va a instalarse la Planta Productora de Semilla Certificada para siembras y la Planta mezcladora de Insecticidas.

"Despepitador de Servicios Ejidales, S. A." Cotton Gin.

EDITO:

ROBERTO G. URRIOLAGOITIA

HOTEL SALVADOR

TORREON, COAH.

FOTOGRAFIAS:

ESTUDIO SR. JULIO SOSA JR.
TORREON, COAH.

IMPRESO EN:

TALLERES DE ROBERTO REZA
TORREON, COAH.